

CRISTINA

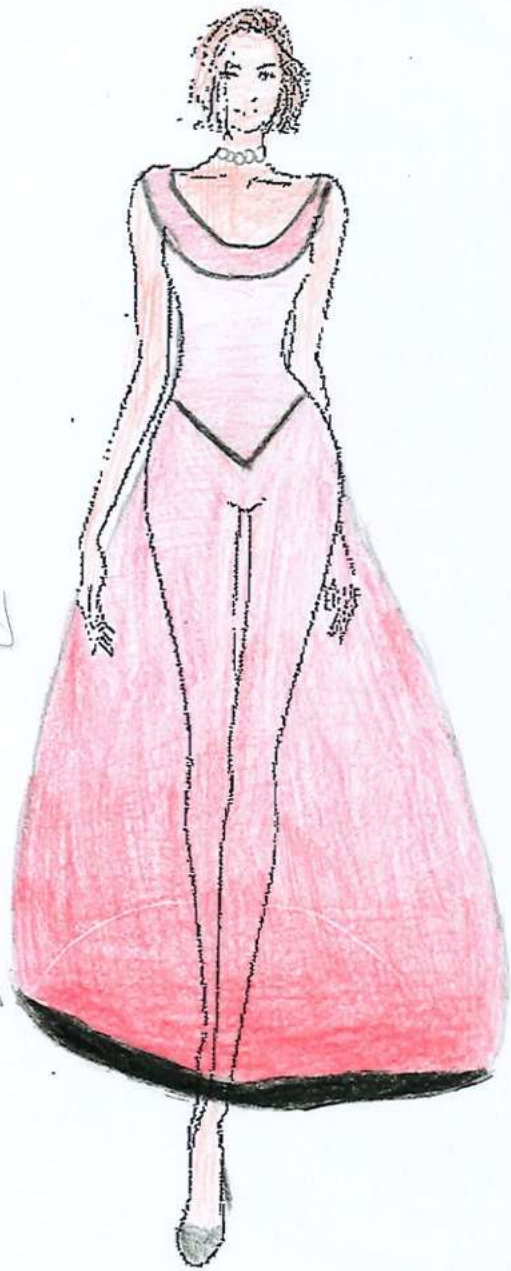

VESTITO DA
SERA



COMPLESSO
EDOARDO



GIACCHETTO
DI LANA



CAMICIA



PANTALONE
A TRE QUARTI

ISPIRATO: PRINCIPESSA
MEDIEVALE

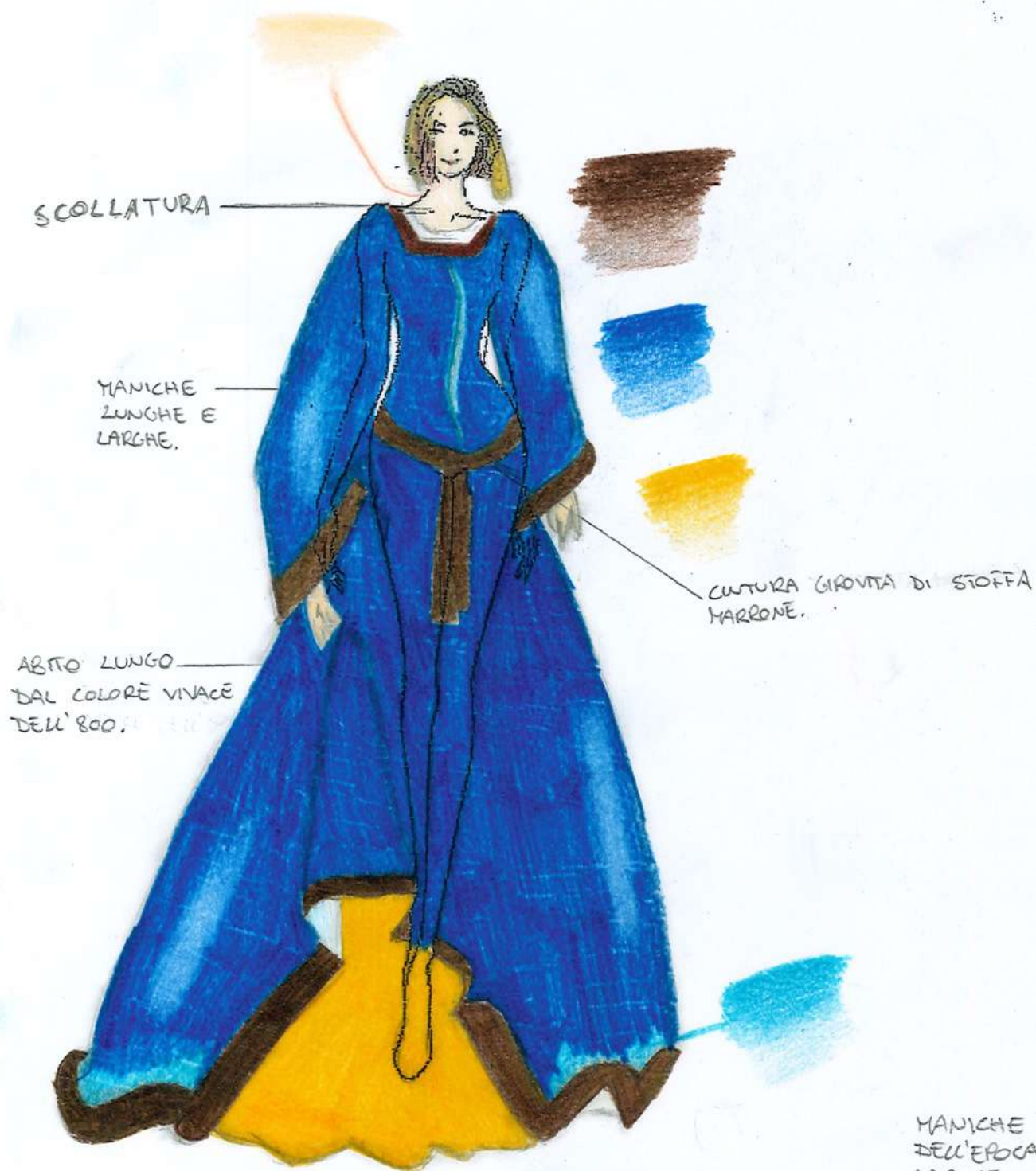

ISPIRATO:
CONDOTTIERO
MEDIEVALE

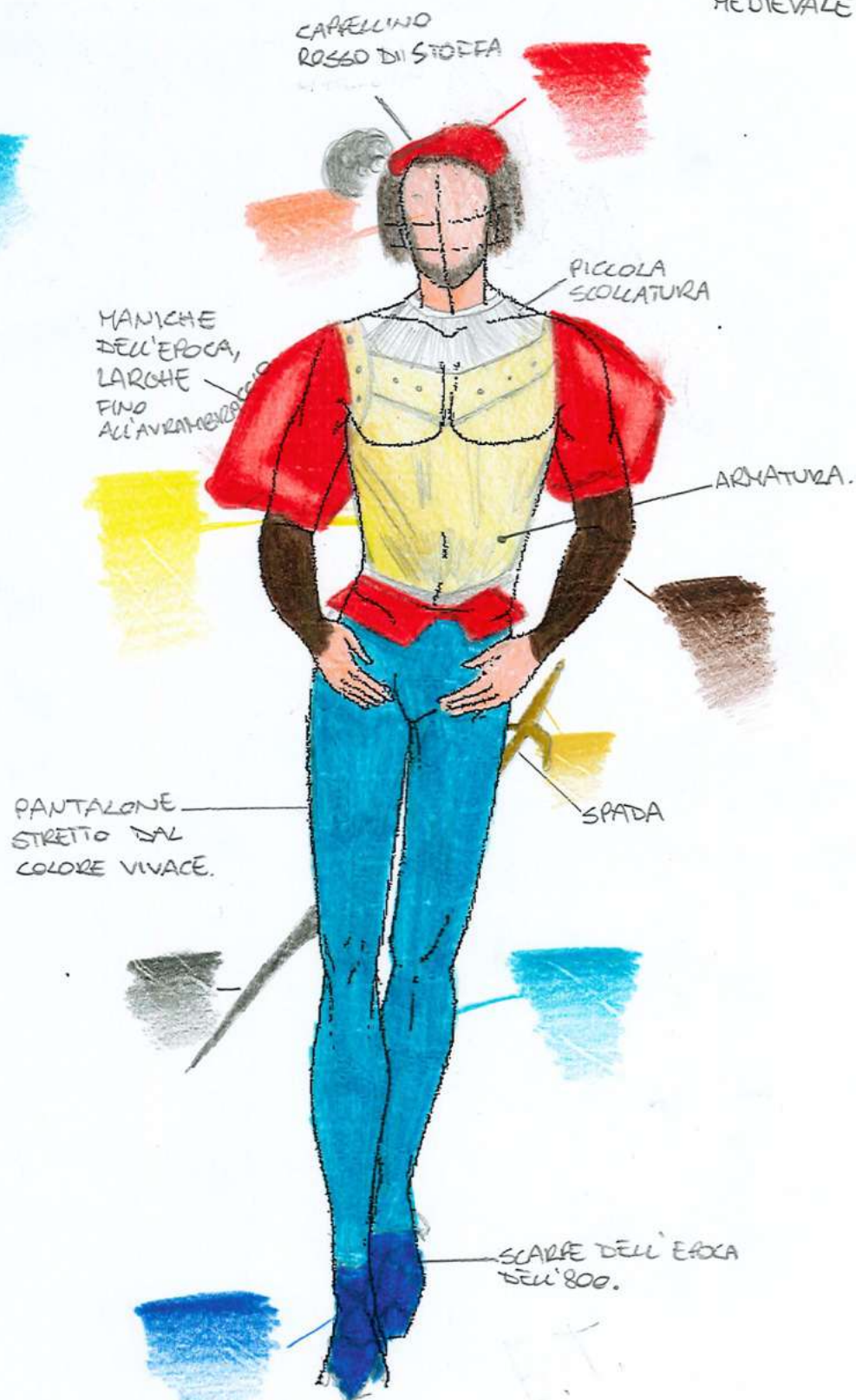

ISPIRO AL ANTICO

CRISTINA

BELLA E
LA BESTIA

UNA ROSA ORU?



LA ROSA
DE LA SERA



FRAPPE

LA ROSA
DE LA SERA
CON FRAPPE



LA ROSA

VELO



EDUARDO

LA BELLA
E
LA BESTIA

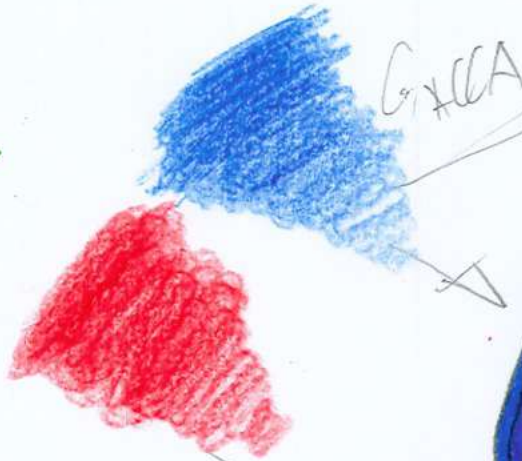

GALLA

LA BELLA
E
LA BESTIA

LA BELLA
E
LA BESTIA



CRISTINA STYLE SUMMER
VETRAINE DEL CENTRO

VESTITO
ESTIVO
SETA

GUANTI
IN PELLE

TRACCA



COLORI
COSTUMI



COLORE CINTURA DI STOFFA

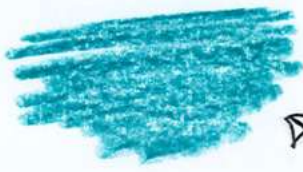

COLORI PER FORMARE IL TESSUTO DI SETA
DEL VESTITO STILE ESTIVO



COLORE GUANTI DI PELLE



PASEAMONTAGNA IN LANA

COLORE: COLORE:



EDUARDO
CON UNO
STILE
NUOVO MA
A TRATTI
RETRO, CHE
SI MATCHA
CON IL
DRAPP DI
CENTRAL CEE

MAGLIA
DI SETA
COME
SOTTOGIACCA

COLORE:



COLORI:
GIACCA IN PELLE
VECCHIO STILE



SPADA
CON PILTORA
DI CARBONIO
E DETTAGLI
IN METALLO

JEANS
IN TESSUTO

COLORE:



CIABATTE
DI GOMMA

COLORE:



CALZETTI
DI LANA

COLORE:



COLORE
CINTURA
PER SERRARE
LA SPADA
DI FOLIA



MATERIALE:
LINO

ISPIRATO
A UNA
PRINCIPESSA
DELLA
DISNEY



COLLANA
CON GIOIELLO

GUANTI
LUNGI



GONNA
LUNGA
BOMBATA



ISPIRATO
AI ANNI VECCHI
CON UN PO'
DI MODERNO E
UN PO'
A ROBINHOOD



ELMETTO

GIILE
ANTI
PROIETTILI

MEZZE
MANICHE

SPADA
DA GUERIERO

PANTALONE
3/4

STIVALI A
ALTI PIEDI 50cm



una donna
moderna

Vestito moderno
e maniche stile
antica.
Fasce e foulard
attorno al bodice
e spacco blu.
e cappello
abbinato al vestito
collana oro



maschio antico

mantello colore
blu scuro e corsetto
e gonna blu
normale con
calze color
blu scuro
Scarpe (stivali)
matroniche





AQUAMARINA



CELESTO



GRIGIO CALDO



ARANCIONE



MARRONE





Vestito raso e pizzo

Accessori = cappello e collana con
ciòndolo dorato

Scarpette con tacco 10 cm



tracce con...
schimodex...

- Camicia bianca
- Gilet azzurro con ricami
- Giacca a pois
- Pantalone a scacchi
- Stivaletto di pelle

ispirato alla
natura



ISPIRATI AL MET GALA



MATERIALE
DEL VESTITO
● LINO +
GONNA IN VELO

DOLCEVITA
ROSSO →

PANTALONE NERO →



per la femmina
mi sono ispirata agli anni 2000
BIANCAUEVE



TOP ANNI 2000

JEANS A VITA
BASSA ANNI 2000

GONNA CHE RAPPRESENTA
LA PRINCIPESSA

per il maschio
mi sono ispirata allo
slenderman



SUIT
PER
ACCOMPAGNARE
LA PRINCI

SCARPE
CLASSICHE



ISPIRAIO A
DOCTOR
STRANGE



MANTELLO

COLORE
PANTALONI



ISPIRATA
ALLA NATURA



CONDOTTIERO





CRISTINA
 MA DEI
 VESTITI
 FLOREALI
 PERCHE
 LI PIACE
 LA NATURA
 E LA FIGLIA
 DEL RE



EDOARDO
 CON IL
 BAMBINO
 SONO
 TUTTI
 E DUE
 CON IL
 CAPUCCIO
 PERCHE IL
 FIGLIO
 E UN
 SWEETIE CON CRISTINA
 E A LA
 SPADA
 PERCHE LUI
 E IL
 CONDOTTIERE
 DEL ESERCITO
 SVEDESE
 IL BAMBINO
 MA LA FELPA
 MANA
 LA SPADA
 LA DEVE
 AVERE PER FORZA
 PERLO LA TIENE
 COPERTA PER
 NON FARE
 MALE AL BAMBINO, MA LA FELPA OVERSIZE



MI SONO ISPIRATO AD
UN RAGAZZA / DONNA
CHE NON GUARDA MI ENTE
DEL MONDO

MI SONO
ISPIRATO AD
UN "ASSASSINO
GENTILMAN"
INFATTI POSSIAMO
NOTARE IL COLLELLO
FATUATO

È UNA TASCA





MI SON
VOLUTO
ISPIMARE AL
"VECCHIO" MODELLO

IO MI SONO ISPIRATO
AL "FOLLETO DELLA FORTUNA"
INFATTI VERDE È
VERDE ALQUA
SONO I COLORI
PRINCIPALI





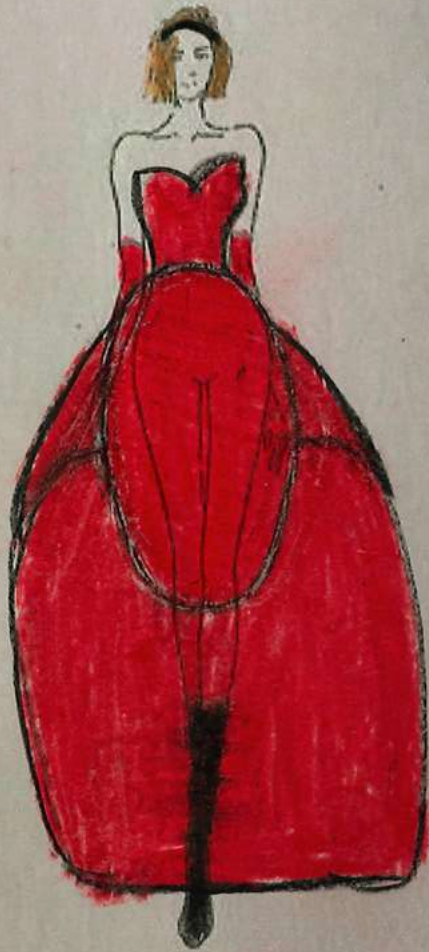



ISPIRATO AD UNO STILE
TOTAL BLACK, MI PIACEVA LO
STILE NERO, ALLORA HO
DECISO DI FARLO.

GENTIL DONNA



GENTILUOMO







ROSSO
NERO + ROSSO

NERO

VIOLA



VIA CO FORTE

VIOLA

GIALLO

ROSSO

VIOLA

VIOLA



Capelli
in pinta
raccolti

Ispirato alle
dame di corte
ottocentesche



Giallo
giallo



Giallo
oro



Marrone
pallido

Gonna lunga

decori in giallo oro



Blu
azzurro



Marrone
scuro



FASCIA DA
GENERALE

Decor
in giallo
oro

spada

Ispirato a Napoleone
Bonaparte

Picardo
Marchionni 2° c.